

**Actividad competencial 1.**  
**La feria de los números**

1. 56.

2. 45.

3.

14	79	19	23	31
43	12	33	38	34
53	97	65	67	90
54	14	98	44	24
59	72	43	99	18

4. 3D 2U.

5.

1	4	6	8	7
0	9	2	7	4
3	5	4	7	4
6	6	3	8	2
1	3	5	5	4

**Actividad competencial 2.**  
**La carrera de bicis**

1. 99.

2.  $123 < 140$ ,  $100 > 89$ .

3. 89, 107, 123, 170, 177.

4. 1 centena, 2 decenas, 3 unidades.

5.  $124 : 2 \text{ decenas} = 20 \text{ unidades}$ .

**Actividad competencial 3.**  
**La fiesta de cumpleaños**

1. 4 grupos.

2. Faltan: 10, 35, 45, 65 y 90. Regala: 25.

3. Faltan: 20, 60, 140, 170 y 190. Regala: 50.

4. 130.

5. 163.

**Actividad competencial 4.**  
**Matemáticas en el arte**

1. Líneas rectas.

2. Líneas curvas abiertas.

3. Líneas poligonales abiertas.

4. Respuesta abierta.

5. Hay muchos triángulos posibles: equilátero, isósceles, escaleno.

**Actividad competencial 5.**  
**El tren de juguete**

1. 7 cm.

2. 20 cm.

3. Respuesta abierta.

4. 2 vagones.

5. Menos de 1 kilómetro.

**Actividad competencial 6.**  
**Juegos de azar**

1. Imposible.

2. Probable.

3. Probable.

4. Imposible.

5. Probable.

### Actividad competencial 7. Códigos de seguridad

- 214-216.
- 341.
- 80.
- 300.
- 

Centenas	Decenas	Unidades	Código de seguridad
1	2	3	Ciento veintitrés
1	3	2	Ciento treinta y dos
2	1	3	Doscientos trece
2	3	1	Doscientos treinta y uno
3	1	2	Trescientos doce
3	2	1	Trescientos veintiuno

### Actividad competencial 8. La calculadora

- Teclea el 2, después el 7 y al final el 4.
- Un número mayor que 3 centenas menor que 4 centenas.
- 0, 2, 4, 6, 8, 10, 12, 14, 16, 18, 20.
- 100, 90, 80, 70, 60, 50, 40, 30, 20, 10, 0.
- 

Operación que hace la calculadora	Resultado
$2 + 2 + 2 + 2 + 2$	10

### Actividad competencial 9. Matemáticas en el arte II

- 9 completos.



3.

	Tiene 3 lados iguales	Tiene 2 lados iguales y 1 diferente	Tiene 3 lados diferentes
	X		
			X
		X	

- Triángulos equiláteros.
- Un triángulo equilátero.

### Actividad competencial 10. En el aeropuerto

- A las 9:00 horas.

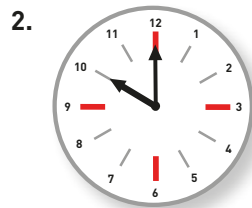

- Madrid.

4.

Hora de salida	Destino	Número de vuelo
09:00	MADRID	IBE 342
09:30	SANTIAGO DE CHILE	LAN 144

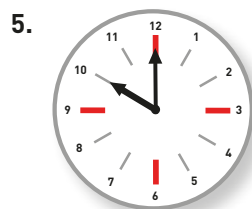

**Actividad competencial 11.**  
**Los niños de la escuela**

1. 30.

2.  $25 + 30 = 55$ .

3.

6 años	25
7 años	30
8 años	30
9 años	35
10 años	30
11 años	35
TOTAL	185

4. 160.

5. 60.